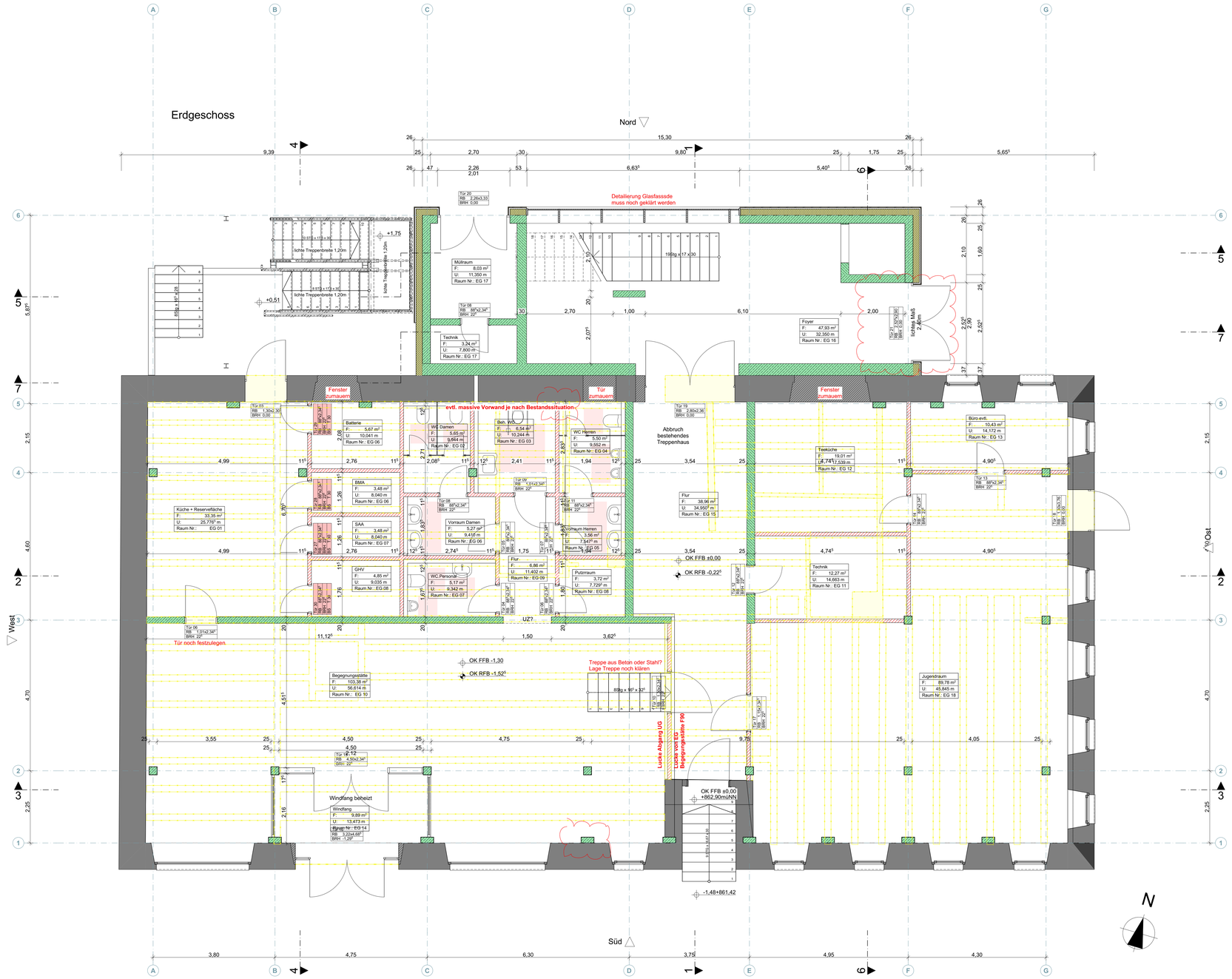


| datum | gez | änderungsinhalt | index |
|---|---|---|---|
| | | | |

| | | | | | |
|---|---|---|---|---|---|
| | | OKFFB ▼ | Oberkante Rohfussboden | DD | Deckendurchbruch |
| | | OKFFB ▽ | Oberkante Fertigfussboden | BD | Bodendurchbruch |
| | Bestand | RR | Regenrohr | WD | Wanddurchbruch |
| | Stahlbeton C25/30 | SW | Schmutzwasser | WS | Wandschlitz |
| | Wärmedämmung | RW | Regenwasser | UKD | Unterkante Decke |
| | Mauerwerk | BE | Bodeneinlauf | DN | Nenndurchmesser |
| | Trockenbauwand | RB | Rohbaumaß | BrH | Brüstungshöhe |

**hinweis**
Alle Maße sind Rohbaumaße! Sie sind vor Ort zu prüfen!
Unstimmigkeiten sind umgehend der Bauleitung bekannt zu geben!

projekt
Umbau, Sanierung, Anbau an best. Gebäude Roter Löwen

Hauptstraße 18, 78112 St.Georgen

bauherr — zur Ausführung freigegeben:
Stadt St.Georgen
vertreten durch Michael Rieger
Hauptstraße 9, 78112 St.Georgen — Ort/Datum — Bauherrschaft

planverfasser
ARGE Blum-Rosenfelder
Döbele 5, 78112 St.Georgen

| phase | darstellung | | | |
|---|---|---|---|---|
| **Werkplanung** | **Erdgeschoss** | | | |
| maßstab | planformat | gez. | datum | plan-nr |
| 1:50 | A0 (1189x841) | KK | 05.05.2021 | 21038/W02 |

X:\Projekte\2021\21038 Roter Löwe, St. Georgen\Pläne\00 ARCHICAD-Dateien\210505\210505 Roter Löwen St.Georgen.pln