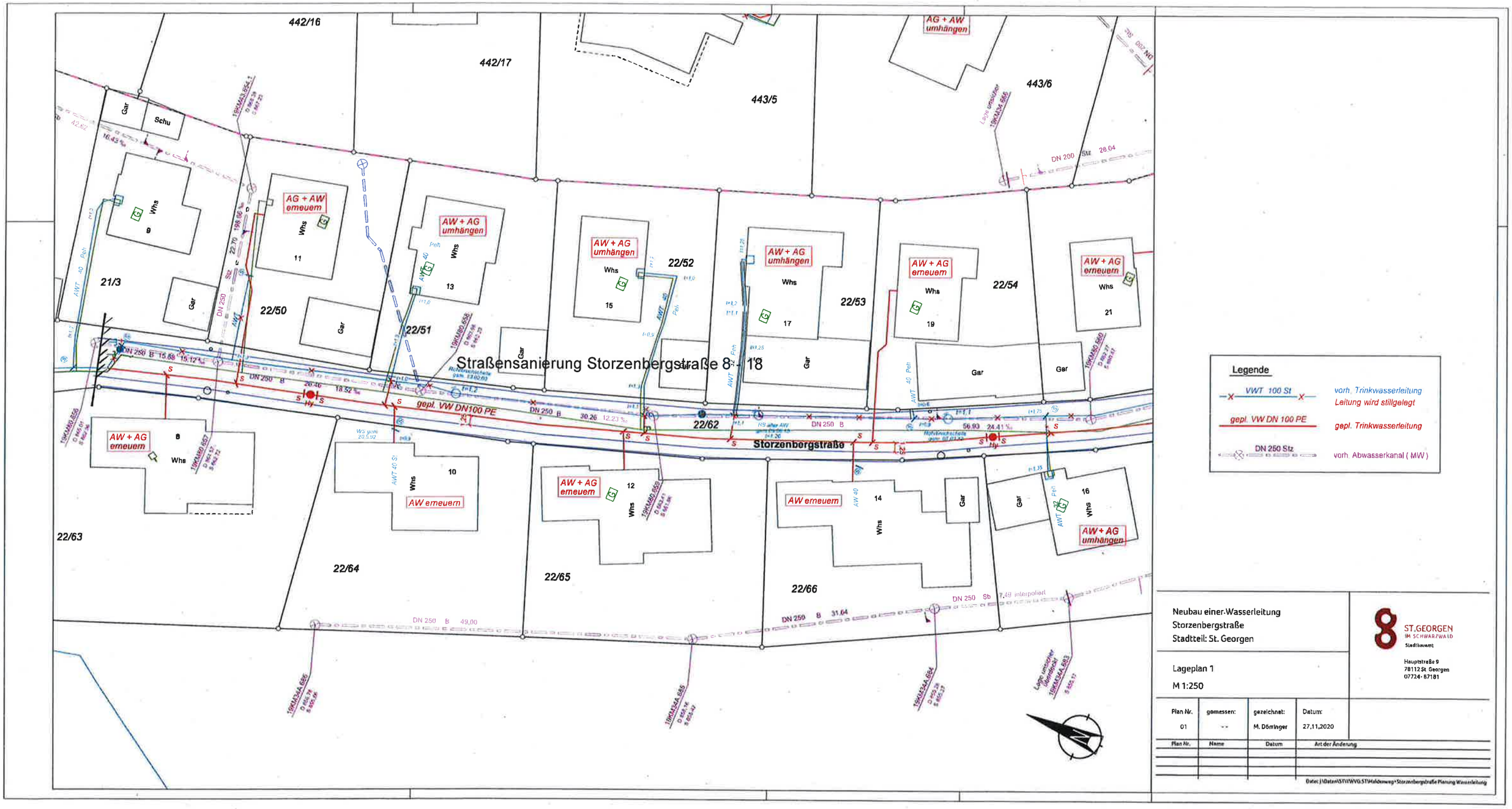

Neubau einer Wasserleitung
Storzenbergstraße
Stadtteil: St. Georgen

Lageplan 1
M 1:250

ST.GEORGEN
IM SCHWARZWALD
Stadtbauamt

Hauptstraße 9
78112 St. Georgen
07724 - 87181

Plan Nr.	gemessen:	gezeichnet:	Datum:
01	--	M. Dörringer	27.11.2020

Plan Nr.	Name	Datum	Art der Änderung

Datei: J:\Daten\STI\WVG.STI\Aldeweg+Storzenbergstraße Planung Wasserleitung

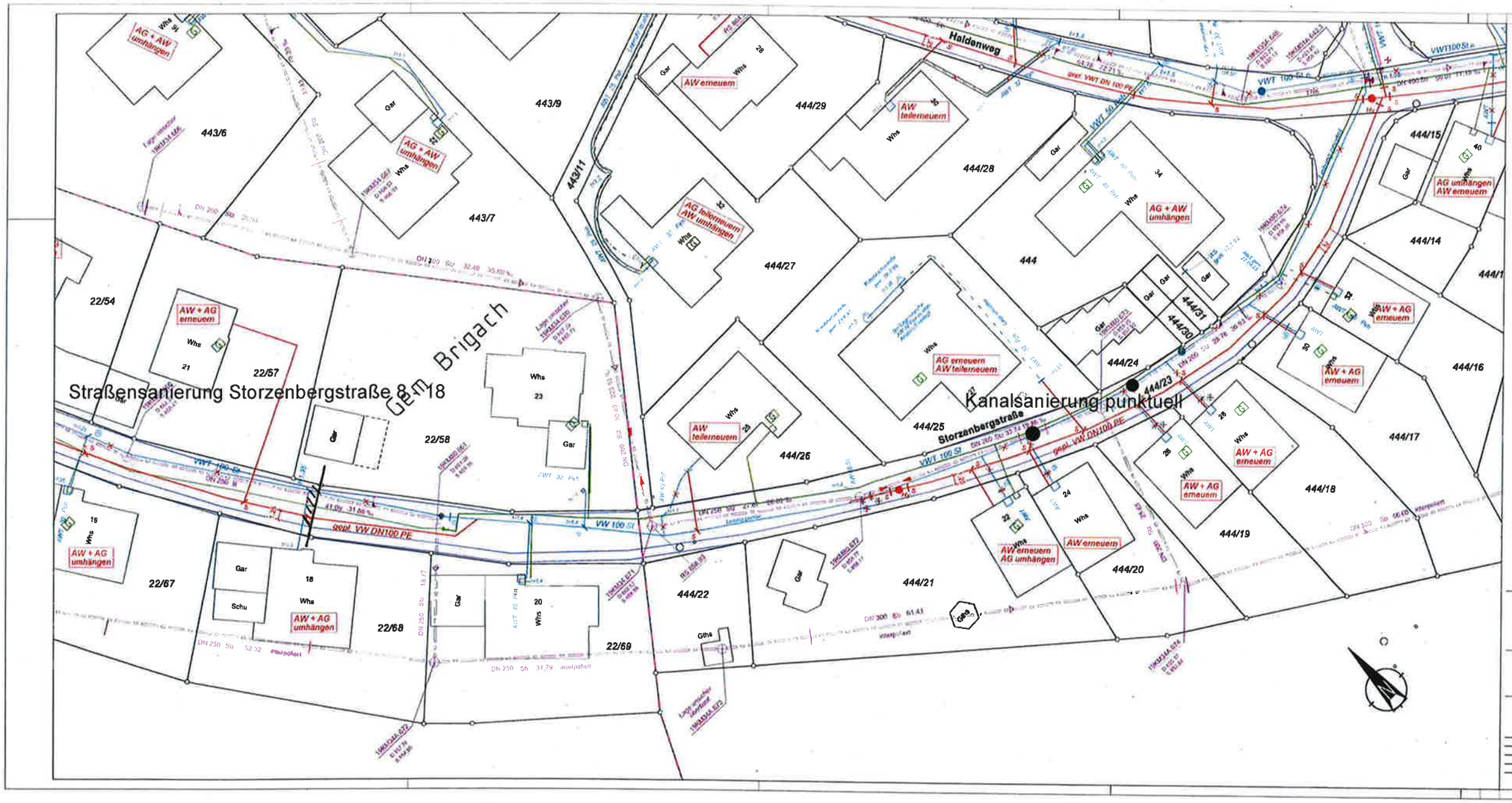

Neubau einer Wasserleitung
Storzenbergstraße
Stadtteil: St. Georgen

Lageplan 2

M 1:250

ST. GEORGEN IM SCHWARZWALD
Stadtbauamt
Hauptstraße 9
78112 St. Georgen
07724 87181

Plan Nr.	gemessen:	gezeichnet:	Datum:
02	--	M. Döringer	27.11.2020

Plan Nr.	Name	Datum	Art der Änderung